

Prepárate para 'moodle'

<https://project-reset.eu>

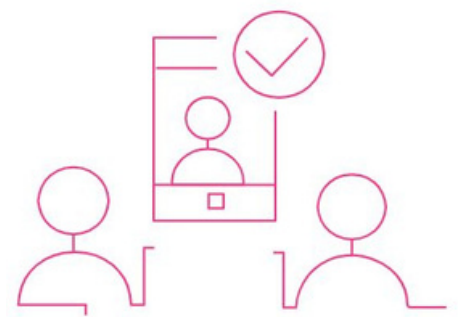

¿Qué es moodle?

Moodle significa “Modular Object-Oriented Dynamic Learning Environment” (Entorno modular de aprendizaje dinámico orientado a objetos). Es un sistema de gestión de aprendizaje basado en la web (LMS) que proporciona a los profesores una plataforma para crear y administrar cursos y evaluaciones en línea.

Moodle es un sistema de gestión de aprendizaje gratuito y de código abierto (LMS) utilizado por educadores y formadores para crear y administrar entornos de aprendizaje en línea. Está diseñado para proporcionar una plataforma flexible para la entrega de contenido educativo, recursos y evaluaciones a los estudiantes o aprendices.

Moodle ofrece una gama de características y funcionalidades, incluyendo creación y gestión de cursos, tareas y cuestionarios, foros de discusión, herramientas de colaboración e integración multimedia. También apoya el seguimiento y la presentación de informes sobre el progreso de los estudiantes y proporciona herramientas para la comunicación y la retroalimentación entre instructores y estudiantes.

¿Cuáles son los beneficios del código abierto?

Coste-efectivo: El software de código abierto es gratuito y normalmente no tiene costes de licencia, lo que puede ahorrar a las organizaciones una cantidad significativa de dinero en comparación con el software propietario.

Flexibilidad: El software de código abierto es altamente personalizable, y los usuarios pueden modificar el código para adaptarse a sus necesidades y requisitos específicos.

Colaboración: La comunidad de código abierto está formada por desarrolladores y usuarios de todo el mundo, que trabajan juntos para mejorar el software y agregar nuevas características.

Calidad: El software de código abierto a menudo es de alta calidad, ya que el código está abierto al escrutinio y la revisión por parte de la comunidad en general, lo que ayuda a identificar y corregir errores y problemas de seguridad.

Seguridad: El software de código abierto a menudo se considera más seguro que el software propietario, ya que la comunidad de código abierto es capaz de identificar y resolver problemas de seguridad rápidamente.

Sin dependencia del proveedor: El software de código abierto no bloquea a los usuarios en un proveedor en particular, lo que les permite cambiar a otra solución si no están satisfechos con el software o el soporte del proveedor.

Libertad: El software de código abierto proporciona a los usuarios la libertad de usar, modificar y distribuir el software, sujeto a los términos de la licencia de código abierto.

En general, el software de código abierto puede ofrecer a las organizaciones una alternativa rentable, flexible y segura al software propietario, al tiempo que promueve la colaboración, la calidad y la libertad.

1. ¿Cómo consigo Moodle?

El software es gratuito (de código abierto), pero habrá costes de alojamiento, actualizaciones y mantenimiento.

Para conseguir Moodle, puedes:

- Ir al sitio web de Moodle (<https://moodle.org/>), descargar el paquete de software e instalarlo en un servidor propio (hecho por el departamento de TI local)

○

- Usa un socio de Moodle para alojarlo por ti. Si estás utilizando un socio de Moodle para alojar tu sitio, generalmente manejarán el proceso de instalación y configuración por ti. Simplemente tendrás que proporcionarles la información que necesitan para configurar tu sitio y luego comenzar a crear cursos e inscribir a los usuarios.

Empezar

Moodle está construido para abrazar la filosofía del construccionismo social en el aprendizaje. Este enfoque enfatiza la interacción y la creencia de que las personas aprenden mejor a través de la interacción con materiales de aprendizaje, la co-creación de nuevos conocimientos y la discusión con sus compañeros. Representa una desviación del enfoque tradicional de la educación al estilo de la clase conferencia.

Ten esto en cuenta cuando se configura el moodle y se diseñan cursos digitales.

Sigue estos cuatro pasos para comenzar:

Paso 1 – Configuración de tu sitio Moodle

Las elecciones que tomes durante el proceso de instalación y configuración de Moodle tendrán un impacto significativo en la experiencia del usuario para todas las partes interesadas, incluidos estudiantes, profesores, creadores de cursos y administradores de sitios. Esto incluye factores como el diseño de tu sitio, la disponibilidad de características y herramientas específicas y la facilidad de uso para diferentes grupos de usuarios.

Toda la documentación necesaria para comenzar, configurar tu sitio y crear cursos en Moodle se puede encontrar en [Moodle Docs](#).

Paso 2 – Organiza tu entorno de aprendizaje

Para organizar la plataforma de aprendizaje, se recomienda el siguiente enfoque:

- **Crear categorías de cursos:** Comience por crear categorías para tus cursos, lo que proporcionará una estructura para organizar tus cursos. Puedes crear categorías para diferentes temas, departamentos o cualquier otra agrupación que tenga sentido para tu organización.
- **Crear cursos:** Una vez que hayas creado categorías, puedes crear cursos dentro de esas categorías. Al crear un curso, tendrás la oportunidad de especificar varios ajustes del curso, como el formato del curso, la fecha de inicio y las opciones de inscripción.
- **Personalizar la configuración del curso:** Moodle ofrece varias opciones para personalizar el entorno del curso, como establecer el formato del curso, habilitar o deshabilitar las actividades del curso, y agregar profesores y estudiantes al curso.
- **Administrar las inscripciones de usuarios:** También puedes agregar maestros y estudiantes a los cursos, y administrar sus inscripciones según sea necesario. Moodle ofrece varias opciones para inscribir a los usuarios, como la autoinscripción, la inscripción manual o la inscripción masiva

Paso 3 – Agregar actividades de aprendizaje en moodle

En Moodle, puedes agregar una variedad de contenido a tu curso, como páginas web, texto, gráficos, multimedia, juegos y ejercicios. Para que el curso sea interactivo, puedes agregar actividades como lecciones que guían a los estudiantes a través de un camino definido basado en sus respuestas para revisar preguntas, tareas que los estudiantes pueden cargar y ser calificados por el maestro, y cuestionarios para evaluar el conocimiento de los estudiantes.

Para mejorar el aspecto social del curso, puedes agregar chats y foros para la interacción de estudiante a estudiante. También se pueden agregar actividades colaborativas como wikis y glosarios, lo que permite a los estudiantes trabajar juntos para crear nuevo material.

En Moodle, puedes integrar herramientas externas como Microsoft Word, Excel y Zoom para mejorar la experiencia de aprendizaje para sus estudiantes. Estas herramientas se pueden agregar como actividades dentro de Moodle y permiten a los estudiantes acceder a ellas directamente desde la plataforma Moodle. Esta integración permite a los estudiantes acceder y utilizar fácilmente estas herramientas como parte de sus cursos, haciendo que el proceso de aprendizaje sea más fluido y eficiente.

Por ejemplo, Microsoft Word y Excel se pueden utilizar para crear y editar documentos y hojas de cálculo, respectivamente, mientras que Zoom se puede utilizar para sesiones de clase virtuales y reuniones online. La integración de estas herramientas puede proporcionar una experiencia de aprendizaje más atractiva e interactiva para los estudiantes, así como ofrecer a los maestros la oportunidad de utilizar diferentes métodos de instrucción y evaluación.

Paso 4 – Utiliza y disfruta de los beneficios

Para aprovechar plenamente los beneficios de Moodle, es crucial que los maestros utilicen la plataforma de forma regular. La organización debe proporcionar formación y apoyo para garantizar que los profesores estén equipados para el sistema de manera efectiva. Al usar Moodle a diario, los profesores descubrirán una gama de características y beneficios útiles como:

Creación y gestión de cursos: Moodle permite a los profesores crear y administrar cursos en línea, agregando contenido del curso, evaluaciones y actividades en una plataforma centralizada.

Compromiso de los estudiantes: Moodle ofrece varias herramientas para que los maestros se involucren con sus estudiantes, como foros de discusión, cuestionarios y tareas en línea.

Clasificación y seguimiento: Moodle proporciona a los maestros una manera eficiente de calificar las tareas de los estudiantes, hacer un seguimiento del progreso de los estudiantes y monitorear los resultados del aprendizaje.

Aprendizaje colaborativo: Moodle permite a los estudiantes trabajar juntos en proyectos y actividades, como wikis y tareas grupales.

Intercambio de recursos: Los profesores pueden compartir materiales del curso, como videos, PDF y archivos de audio, directamente con sus estudiantes a través de Moodle.

Comunicación: Moodle proporciona a los maestros herramientas para la comunicación con los estudiantes, como mensajes privados, foros de noticias y anuncios en todo el curso.

Análisis: Moodle proporciona a los maestros información sobre la participación de los estudiantes, el rendimiento y los resultados de aprendizaje, lo que les permite tomar decisiones basadas en datos sobre sus prácticas de enseñanza.

Accesibilidad móvil: Moodle tiene un diseño que es compatible con dispositivos móviles y receptivo, lo que permite a los maestros administrar sus cursos y comunicarse con los estudiantes en movimiento.

Personalización: Moodle permite a los profesores personalizar el aspecto y la sensación de sus cursos, incluida la capacidad de agregar marcas y logotipos personalizados.

Integración: Moodle se integra con una amplia gama de herramientas de terceros, como plataformas de videoconferencia, sistemas de cartera electrónica y herramientas de evaluación, lo que la convierte en una plataforma versátil para la educación moderna.

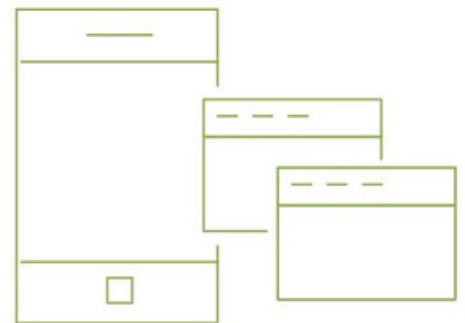
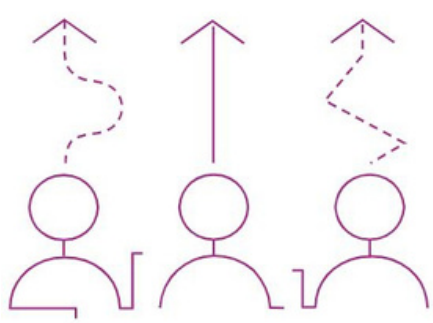

Partners



<https://project-reset.eu>

